

# RZUT FUNDAMENTÓW

## RZUT POZIOMU

# WIEŻBA DACHOWA

# PRZEKRÓJ P1

POSZYCIE - BLACHA ŁĄCZONA NA RĄBEK
RUSZT - RURA PROSTOKĄTNA 20x30x2,5 co 30cm
BELKA - RURA PROSTOKĄTNA 80x40x3

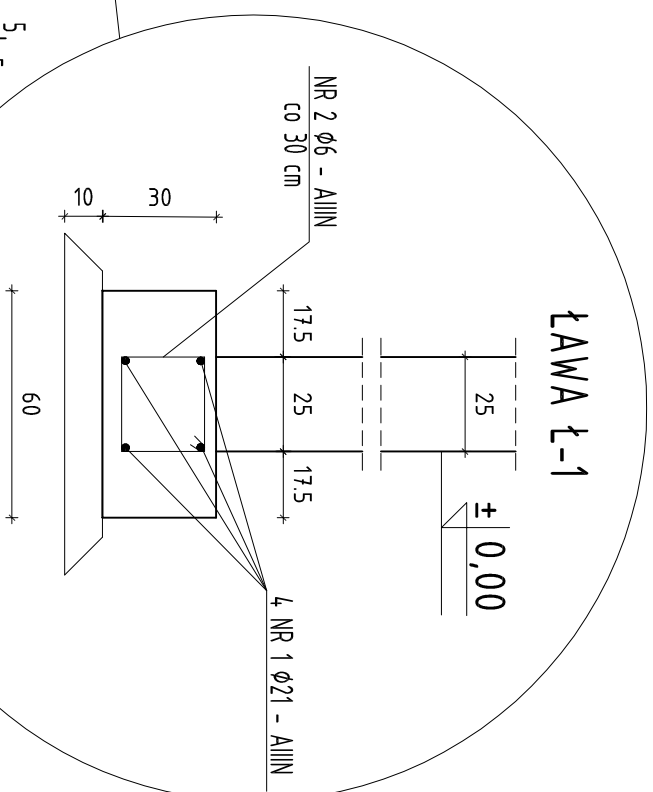
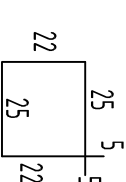
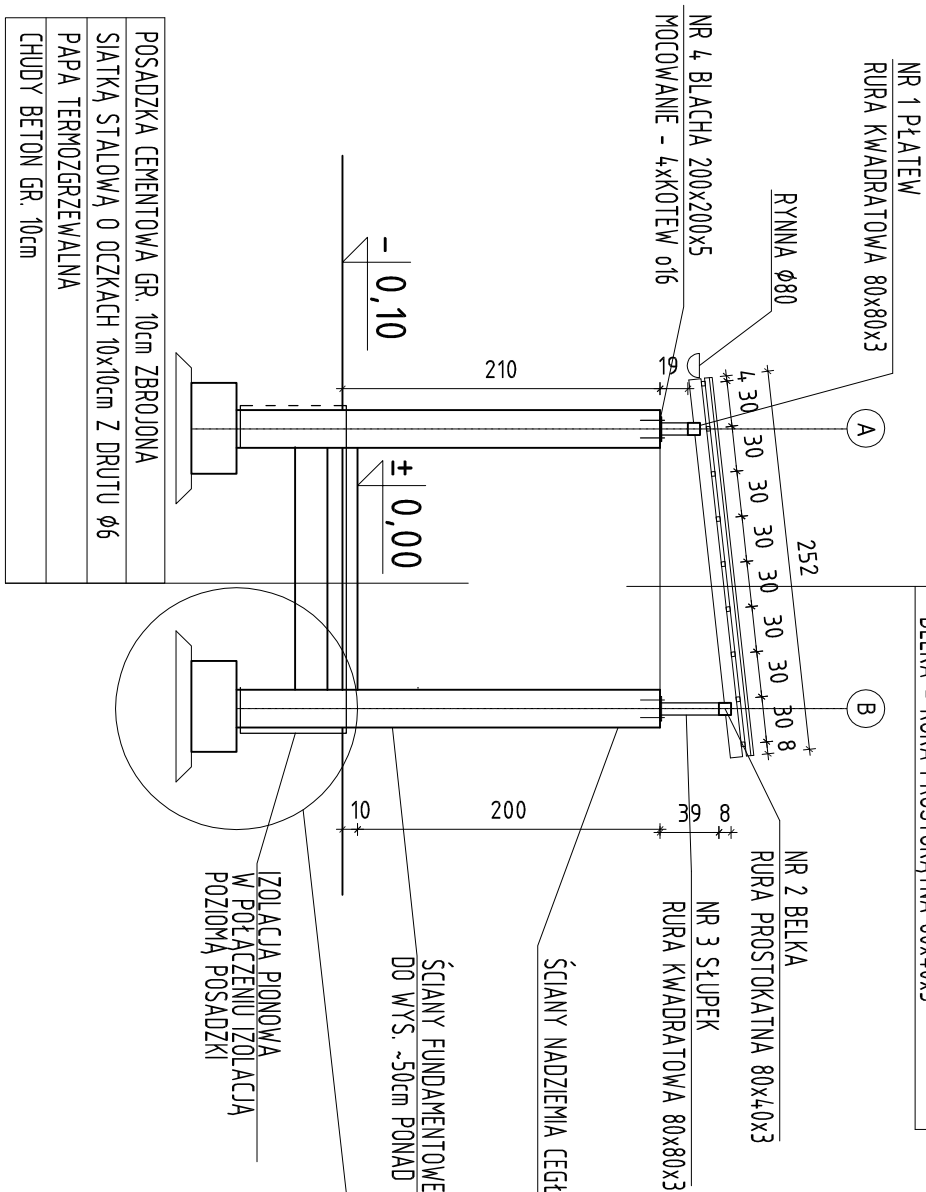

		DARIUSZ LEŃKA, ul. Stare Miasto 28/2, 82-200 Malbork NIP 579-178-21-47 REGON 221144655 adres: ap@malbork.pl e-mail: ap@malbork.pl	
Rysunek:		Włata Śmiećnikowa RZUTY I PRZEKRÓJ	
Projekt: Budowa świetlicy w Bronowie gmn. Susz		Lokalizacja: dz. nr: 16/7 obr. Bronowo, gmn. Susz 14-240 Susz	
Inwestor: GMINA SUSZ ul. Józefa Wyckłego 8, 14-240 Susz		Projektant: mgr inż. arch D. Leńka upr. nr 147/GJ/01	
Kreslę: inż. K. Nawrocki		Sprawdzający: mgr inż. arch Ł. Papaj upr. nr 456/P/00KK2/011	
Data: 2018-09-12		Podpis:	
Skala 1:50		Podpis:	
Branża: ARCH.		Podpis:	
Rys. nr A.11		Podpis:	